У вас тут Новый год на носу

В ожидании праздников мы уже мысленно едим салаты и загадываем желания. А здесь и сейчас — вспоминаем, какие вы (и мы) молодцы, делимся планами и мечтами.

Выдохните перед финишной прямой и отвлекитесь на новогодний выпуск Академия.Дайджест.

Цифры — о нас и о вас

Сами по себе цифры — сухие факты. Но за ними скрываются настоящие истории успеха. Каждый показатель здесь — о вас. Это не просто статистика, а ваша энергия, время и стремление учиться.

Посмотрите, что вы натворили за этот год, и похвалите себя:

560 789 раз за год вы заходили в Академию

для наглядности — как если бы каждый сотрудник заглядывал к нам 6 раз

69 397 активных пользователей

столько людей живёт в городе Ишиме Тюменской области

10 278 новичков в Академии

это как население в тихоокеанском государстве Тува́лу в Полинезии

173 249 раз вы успешно прошли курсы

самые популярные — «Excel. Базовый курс» и «Идеальный русский»

60 117 сертификатов

выданы за успешное прохождение курсов

2 097 книг вы прочитали

а 682 — послушали

Зверское окончание года

Тест: ваше тотемное животное 2024

Узнайте, каким зверем вас сделал этот год! Пора выяснить, кто вы в мире животных: мудрый стратег, дерзкий победитель или хитроумный мастер импровизации?

Как бы вы описали свой 2024 год?

- А Спокойный и сосредоточенный.
- Б Динамичный и насыщенный.
- В Полный открытий.

Как вы решали рабочие задачи?

- А Размышляли и выбирали оптимальный путь.
- Б Бросались в бой, не теряя времени.
- В Искали творческие и нестандартные подходы.

Что чаще всего вдохновляло вас в этом году?

- А Глубокое погружение в тему и новые знания.
- Б Результаты, достижения и признание.
- В Возможность попробовать что-то новое и удивить окружающих.

Как вы отдыхаете после насыщенного дня?

- А Чтение книги или спокойный вечер дома.
- Б Прогулка, спорт или активные хобби.
- В Встречи с друзьями или просмотр чего-нибудь необычного.

Какие комплименты вы чаще слышали в этом году?

- А «Какой ты умный!»
- Б «В тебе энергии на двоих!»
- В «Твоя находчивость поражает!»

Какая суперспособность лучше всего вас характеризует?

- А Умение анализировать и предвидеть будущее.
- Б Быстрое принятие решений и энергичность.
- В Изобретательность и находчивость.

Какой формат обучения вам ближе?

- А Долгие и глубокие курсы.
- Б Интенсивы: короткие, но мощные программы.
- В Игровые и интерактивные форматы.

Какие ситуации чаще всего случались в этом году?

- А Долго искали решения, но в итоге всё получалось идеально.
- Б Выбрали действие вместо размышлений — и победили.
- В Придумали неожиданный ход, который всех удивил.

Результаты:

Поделитесь результатами с коллегами и обсудите, как ваши тотемные животные помогают вам в работе!

Больше А:

Вы мудрая Сова

Цените знания, терпение и стратегию. Ваш 2024 — это год глубокого роста и вдумчивых решений.

Девиз: «Мудрость в тишине, сила в знаниях»

Больше Б:

Вы решительный Тигр

В этом году вы мчались вперёд и ловко преодолевали все препятствия.

Девиз: «Лучше сделать и пожалеть, чем жалеть, что не сделал»

Больше В:

Вы находчивая Лиса

Ваш творческий ум спасал в самых нестандартных ситуациях. Для вас нет неразрешимых задач — есть только вызовы!

Девиз: «Невозможно — это просто ещё одна возможность удивить»

Камера, мотор, снято!

Каким был сценарий 2024

Вы заметили, что Академия — как сериал, где каждый месяц был отдельным эпизодом? Но всё вместе — продуманный сценарий вашего профессионального и личностного развития.

Мы неслучайно выбирали фокус для каждого месяца:

Планирование, тайм-менеджмент, work-life balance

Год начался с постановки целей, расстановки приоритетов и поиска баланса. Это база, без которой сложно двигаться дальше.

В тему:

- Десять книг, которые помогут начать год с чистого листа

Январь

Развитие мозга и когнитивных навыков

Заложили фундамент для сложных задач: усилили гибкость мышления и концентрацию, чтобы справиться с любыми вызовами.

В тему:

- Нервные клетки не восстанавливаются и ещё 4 нейромифа

Февраль

Связь физического и ментального здоровья

Когда ты в ресурсе физически, голова работает лучше. Выяснили, как спорт, питание и сон влияют на ваш успех.

В тему:

- Исследование: физические упражнения помогают стать умнее и эффективнее

Март

Исследование карьерных возможностей

Карьера — это не лестница, а сеть возможностей. Узнали, как в ней не запутаться и выстроить вектор развития.

В тему:

- 7 метанавыков, которые позволят конкурировать с искусственным интеллектом

Апрель

Самоопределение и подготовка к изменениям

Гибкость и готовность меняться — ключ к выживанию в мире, который не стоит на месте.

В тему:

- Чек-лист: готовы ли вы к переменам в жизни

Май

Лидерство в различных измерениях

Быть лидером можно в любой роли. Учились вдохновлять и вести за собой, независимо от текущего положения.

В тему:

- Как стать очень плохим боссом: 5 вредных советов лидеру

Июнь

Непрерывное обучение и развитие

Учёба — это процесс на всю жизнь. Искали способы учиться легко и с удовольствием.

В тему:

- Как учиться всю жизнь, чтобы не было скучно

Июль

Оптимизация эффективности и управление производством

Минимум затрат, максимум результата — девиз месяца. Узнали, как работать умнее, а не больше.

В тему:

- Великолепная шестёрка: инструменты оптимизации управления

Август

Цифровая трансформация и инновации

Технологии меняют мир. Научились не бояться их, а использовать как мощный инструмент.

В тему:

- Инструкция по применению: как может помочь ИИ в ежедневной работе

Сентябрь

Развитие новых грамотностей

Век новой информации требует новых навыков: медиаграмотности, критического мышления, работы с данными.

В тему:

- Укрепляем жизнестойкость: 8 способов, как преодолевать трудности и стресс

Октябрь

Улучшение коммуникации

Умение слушать, говорить и слышать других стало вашей суперсилой.

В тему:

- 5 лайфхаков, которые помогут улучшить отношения в команде

Ноябрь

Подведение итогов

Закрытие года — анализ достижений + возможность поблагодарить себя и тех, кто был рядом.

В тему:

- Молодец или холодец: как подвести итоги года, чтобы собой гордиться

Декабрь

А ещё сохранили все выпуски дайджестов по месяцам. Заходите, если пропустили

Выбрать выпуск →

Уже знаете, что хотите увидеть в следующем сезоне? Пишите на почту свои идеи, изучим каждую и постараемся раскрыть их в будущем году

academy@nornik.ru →

Это уже история

Что случилось в Академии?

Кажется, моргнуть не успели, а 2024 уже всё. Но на самом деле за год мы успели сделать больше 60 масштабных и маленьких доработок.

Эти улучшения не всегда заметны вам, но с ними **Академия стала стабильнее,** вход в в неё — **проще,** а обучение — **быстрее.**

Топ-3 изменений, которые порадовали больше всего:

Сертификаты, которые вдохновляют

Теперь после прохождения курсов вы не только умнее, но и с красивым документом в портфолио

Авторизация по QR-коду

Вжух, и вы в академии. Быстрый способ для любителей забывать пароль

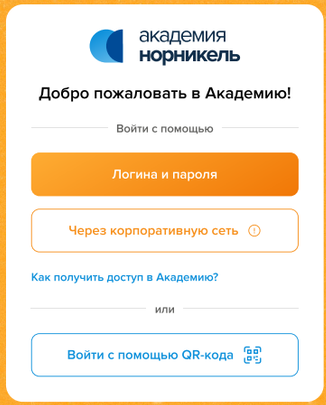

Обновлённый видеоплеер в курсах

Теперь он стал красивее и удобнее, а вы можете настраивать скорость воспроизведения

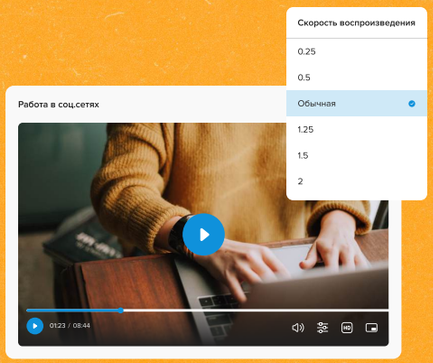

Только никому не говорите

Будут классные обновления

Мы тут многое настраиваем и переделываем, чтобы вам было ещё удобнее и интереснее. Все карты раскрывать не будем, но вам по секрету шепнём, что будет впереди:

Новый интерфейс Академии

Красиво, понятно, всё на своём месте. Работать и учиться станет ещё комфортнее

Обновлённое мобильное приложение

Теперь быстрее, проще и с кучей удобных фишек. Вся Академия — у вас в кармане

Каталог курсов 2.0

Больше полезного, больше интересного, больше возможностей прокачать себя

Раздел мероприятий

Лекции, тренинги, воркшопы — всё расписание в одном месте. Точно ничего не пропустите!

Без вас — никуда

Создавайте Академию вместе с нами

Мы развиваемся, придумываем новое и стараемся стать лучше для вас. Но без вас это невозможно! Нам важны ваши идеи, опыт и ожидания.

- Тестируйте новые продукты раньше всех
- Выбирайте темы, которые вам действительно интересны
- Участвуйте в интервью и опросах
- Станьте автором своей рубрики
- Выступайте в роли советника и эксперта
- Влияйте на изменения напрямую

Станьте частью нашей команды:

academy@nornik.ru →

Будущее зависит от тебя

Зачем верить звёздам, если есть закономерности?

Новый год — это не только планы и цели, но и возможность проанализировать поступки и сделать выводы. Мы тоже порефлексировали и собрали предсказания на 2025 год, которые 100% сбудутся:

Искусственный интеллект снова впечатлит

Но без личного участия в проекте он так и останется просто умной машиной

Каждый проект начнётся с оптимизма

Продолжится неожиданностями и завершится гордостью за результат

Креативные идеи родятся чаще всего под дедлайны

Помните, что вдохновение любит порядок в задачах

Совещания станут эффективнее

Если начнутся вовремя и завершатся вовремя

Каждый отчёт в новом году будет на шаг ближе к совершенству

Особенно после третьей версии

Всё сойдётся с первого раза

Если сначала будет правильный ввод данных

Новый год принесёт неожиданные вызовы

Но ваша команда точно с ними справится, если работать вместе

2025 год станет годом возможностей

Если начать с одного нового навыка и не бросить его через неделю

Что бы мне поделать

Чтобы не провести все праздники в интернетно-майонезной коме, устройте себе что-нибудь необычное. Непривычные действия помогут включиться в «здесь и сейчас», развеять рутину и разгрузить эмоциональный багаж.

Мы в этом поможем! Вот список дел, которые могут вдохновить вас на что-то новое:

- [ ] Устроить день без интернета — откройте книгу, рисуйте или просто гуляйте
- [ ] ~~Сделать машину времени~~ Приготовить блюдо из детства. Вспомните фирменные рецепты бабушкиного стола — вкусно же было!
- [ ] Сходить на каток или покататься на лыжах. Чтобы не грустить весной, что опять не успели
- [ ] Построить мини-план на год. Придумайте всего три пункта — их точно получится выполнить!
- [ ] Отправить письмо себе в будущее. Прочитаете через год, улыбнётесь или всплакнёте, но точно будет интересно
- [ ] Съездить на 1–2 дня в соседний город. Маленькое, но приключение!
- [ ] Устроить день наоборот. Действуйте не как обычно: десерт на завтрак, сон днём, тренировка вечером
- [ ] Узнать о других культурах. Ткните пальцем в карту или список стран и почитайте про место, в которое вы попали
- [ ] День лени. Иногда полезно не вылезать из кровати целый день, главное, не злоупотреблять

А если всё-таки хочется лежать дома и ничего не делать — вот подборка фильмов на новогодние праздники

Выбрать фильм →

Подари мне, подари…

Чтобы сделать хороший подарок, нужно немного стать детективом. Вспомните, коллега точно рассказывал вам в обеденный перерыв, как провёл выходные. А друг жаловался в голосовом, что не хватает времени на английский. Если внимательно слушать окружающих, то сделать подарок окажется проще, чем кажется.

Собрали цитаты людей и идеи подарков, которые бы им понравились. Вы наверняка узнаете тут своих близких:

— Так много дел! Сегодня опять не было времени поесть.

Подарок:

Умные часы или фитнес-браслет, который поможет следить за здоровьем и физической активностью, а также управлять задачами и временем.

— Хочу попросить повышение, но боюсь. Кажется, что я ещё не на том уровне.

Подарок:

Курс по личностному росту или коуч-сессия с профессионалом, который поможет прокачать уверенность в себе и найти новые стратегии для достижения целей.

— Валюсь с ног, сил нет примерно ни на что!

Подарок:

Набор для расслабляющих процедур дома (ароматные свечи, масла для ванны, массажёр для шеи) или подписка на сервис медитации и расслабления.

— Может попробовать войти в айти? Или бизнес открыть, тут такая темка есть...

Подарок:

Подписка на образовательную платформу или книга по личностному развитию и успеху.

— Вот бы с семьёй собраться, как раньше. Но все в своих телефонах сидят.

Подарок:

Настольная игра для всей семьи или набор для совместного времяпрепровождения (например, для творчества или кулинарии).

— Я так разозлилась, что хотела что-нибудь разбить или наорать на кого-то.

Подарок:

Набор для йоги или медитации, включающий коврик, мяч для упражнений и книги по осознанности.

— А ты знаешь, что нейросети вовсю собирают данные о пользователях?

Подарок:

Устройство для умного дома, гаджет, который упрощает повседневную жизнь, или подписка на журнал/платформу о новых технологиях.

Ещё больше вариантов подарков —

В Академии →

Год в хорошей компании

В 2024 мы с новыми и старыми друзьями радовали вас классными предложениями и акциями.

Lerna

Дарила баллы на обучение на курсы Skillbox, GeekBrains и SkillFactory и других школ

Альпина

Весь год хранила 10 000+ книг в своей библиотеке для вас

Учебник Т-Ж

Порадовал родителей акцией на бесплатный курс

Skyeng

Помогли быстро прокачать навыки английского

Hexlet

Подарили скидки на обучение IT-профессиям

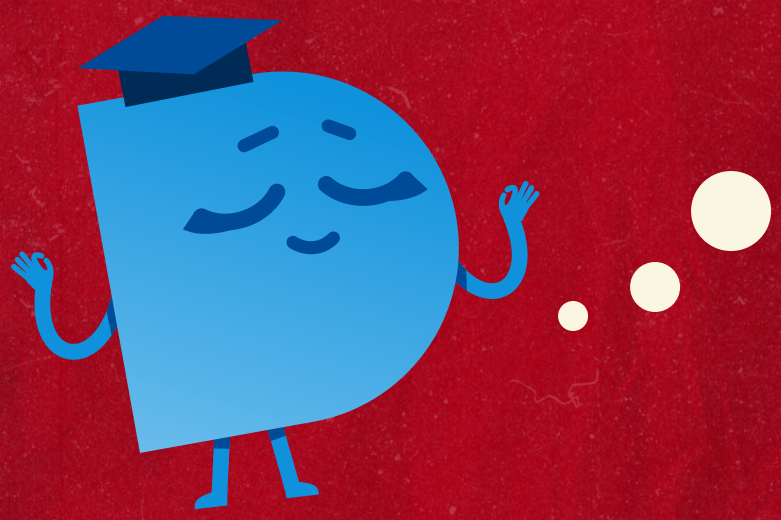

И это только начало! Впереди ещё больше крутых коллабораций

А что бы вы хотели изучать? Напишите на почту academy@nornik.ru

Новогодние признания: становимся ближе

Новый год — отличный повод узнать друг друга получше. Мы спросили у коллег из разных отделов 5 одинаковых вопросов, и вот что получилось:

Анна Армизонова

Чем вы гордитесь в этом году? За что можете себя похвалить?

Анна Ширяева

Чем вы гордитесь в этом году? За что можете себя похвалить?

Тем, что уровень организационного планирования моей жизни вышел на новый уровень. А ещё фото в паспорт у меня очень удалось. Хожу счастливая. #какмалонужнодлясчастья

Какой момент / открытие стали для вас самыми значимым в 2024?

Самый значимый — с пролонгированной перспективой. Расскажу о нём в 2025 :). А из последнего — не открытие, а подтверждение: моя команда — надёжная опора и концентрация талантов. Горжусь.

Что бы вы пожелали коллегам на будущий год?

Спокойствия и мира.

А что бы вы пожелали себе?

Спокойствия и мира.

3 подарка, которые бы вы хотели получить на Новый год.

Под ёлочку:
1) наконец-то запомнить Third Conditional
2) фотокнигу Дмитрия Маркова «Россия в квадрате»
3) 17 шоколадок Merci Coffee and cream. Просто очень люблю!

Абидат Муратова

Чем вы гордитесь в этом году? За что можете себя похвалить?

В этом году я частенько выходила на сцену в составе команды «ВХК» на КВНН. Сначала было страшно: забуду слова, не смогу отыграть, растеряюсь... Но в итоге каждый раз выходило неплохо, и мне это понравилось!

Какой момент / открытие стали для вас самыми значимым в 2024?

Путешествия лечат ❤️‍🩹
2024 год оказался для меня очень насыщенным в плане вылетов из Норильска.

Что бы вы пожелали коллегам на будущий год?

Находить хорошее даже в мелочах! :)

А что бы вы пожелали себе?

Не бояться! Впереди всё будет ещё круче.

3 подарка, которые бы вы хотели получить на Новый год.

Абонемент на массаж, путёвка на море, сертификат на мастер-класс (рисование, лепка, вышивание...)

Вы знаете, каждый год в декабре при подведении итогов впечатления «он прошёл, как в тумане» =) Я горжусь профессиональными достижениями — мы столкнулись с беспрецедентными событиями с точки зрения нашей команды, пришлось удерживаться «на плаву», частично пересобирать коллектив и всё это в условиях вызовов, сквозь пучину которых проходит наша Компания... так что да, я горжусь людьми / сотрудниками, которые меня окружали и поддерживали в 2024 году.

Какой момент / открытие стали для вас самыми значимым в 2024?

Моё незабываемое путешествие в Европу, которое было наполнено спокойствием, красотой, эстетикой и пронизано многовековой историей, к которой можно было даже «прикоснуться».

Что бы вы пожелали коллегам на будущий год?

Я желаю коллегам вдохновения, чтобы находить ресурсы на новые победы, как в личностном, так и в профессиональном планах.

А что бы вы пожелали себе?

Баланса! Баланса во всём — хочу, чтобы в сутках было 48 часов и мне на всё хватило времени, особенно на людей, которых я люблю, и хобби, которые согревают душу.

3 подарка, которые бы вы хотели получить на Новый год.

Улыбки и объятия друзей и родных, снег и мороз =)

Василий Шабалов

Чем вы гордитесь в этом году? За что можете себя похвалить?

Горжусь тем, что в этом году мы с командой снова подняли свою же и без того высокую планку и сделали несколько крупных образовательных мероприятий для всех сотрудников «Норникеля». Хвалю за то, что в какой бы многозадачности я не был, всегда шёл навстречу коллегам и оставался человеком.

Какой момент / открытие стали для вас самыми значимым в 2024?

Моё повышение в должности :) Открытие года — коллеги, которые, как оказалось, умеют писать потрясающие статьи для нашего внутреннего журнала «(вне)Классная работа».

Что бы вы пожелали коллегам на будущий год?

Не стесняться. Для достижения целей использовать все доступные возможности.

А что бы вы пожелали себе?

Я бы пожелал не драматизировать, но это бессмысленно :)

3 подарка, которые бы вы хотели получить на Новый год.

Обнулил вишлист пару месяцев назад. Так что просто всех благ!

Андрей Горбунов (совместно с чат GPT)

Чем вы гордитесь в этом году? За что можете себя похвалить?

Горжусь своими проектами, которые принесли ощутимые результаты, и тем, что смог держать баланс между работой и личной жизнью.

Какой момент / открытие стали для вас самыми значимым в 2024?

Самым значимым стало осознание, что маленькие шаги ведут к большим переменам — это придало уверенности.

Что бы вы пожелали коллегам на будущий год?

Коллегам желаю вдохновения, гармонии и побольше поводов для радости.

А что бы вы пожелали себе?

Себе — сил, ясности мыслей и смелости воплощать мечты.

3 подарка, которые бы вы хотели получить на Новый год.

Книга, уютный плед и путешествие. 😊

Алёна Фомичёва

Чем вы гордитесь в этом году? За что можете себя похвалить?

Исполнением 2 главных мечт года: полноценный длительный отпуск и покупка питомца. Похвалила бы себя за решимость взять ответственность за живое существо в условиях неопределённости.

Какой момент / открытие стали для вас самыми значимым в 2024?

Что у природы нет плохой погоды, дождь в серую осенью бывает тёплым, мороз — бодрящим, а воздух свежий почти всегда. Всё дело лишь в отношении к этому.

Что бы вы пожелали коллегам на будущий год?

Бережного отношения к себе, удовольствия от новых побед и замечать радость, даже когда погас свет.

А что бы вы пожелали себе?

Больше времени с семьёй и счастливых моментов даже в рутине.

3 подарка, которые бы вы хотели получить на Новый год.

Вертикальный беспроводной пылесос, ювелирный мастер-класс, абонемент в студию йоги/растяжки.

Лучший мой подарочек — это ты

для развития. Возможно, не всё получилось, но каждый ваш шаг и решение идти вперёд вдохновляют. Похвалите себя за путь, который вы проделали навстречу своим целям.

Пусть 2025 год принесёт счастье, энергию и много вдохновения для развития! А Академия всегда будет рядом, чтобы поддерживать вас на этом пути.

Спасибо за то, что доверяете нам своё развитие. Академия живёт и растёт благодаря вам. С наступающим!

А для вас мы приготовили секретный стикерпак! Он уже ждёт вас

Хочу стикеры →

Мы будем очень рады обратной связи

Нравится ли вам такой формат дайджеста?

Какие темы нам стоит раскрывать подробнее?

Присылайте ваши комментарии и пожелания на электронную почту academy@nornik.ru

Подписывайтесь на сообщество Корпоративного университета в ВК

Подписаться

Читайте предыдущие выпуски Академия.Дайджест

Читать